

4 Corte 2
1 : 50

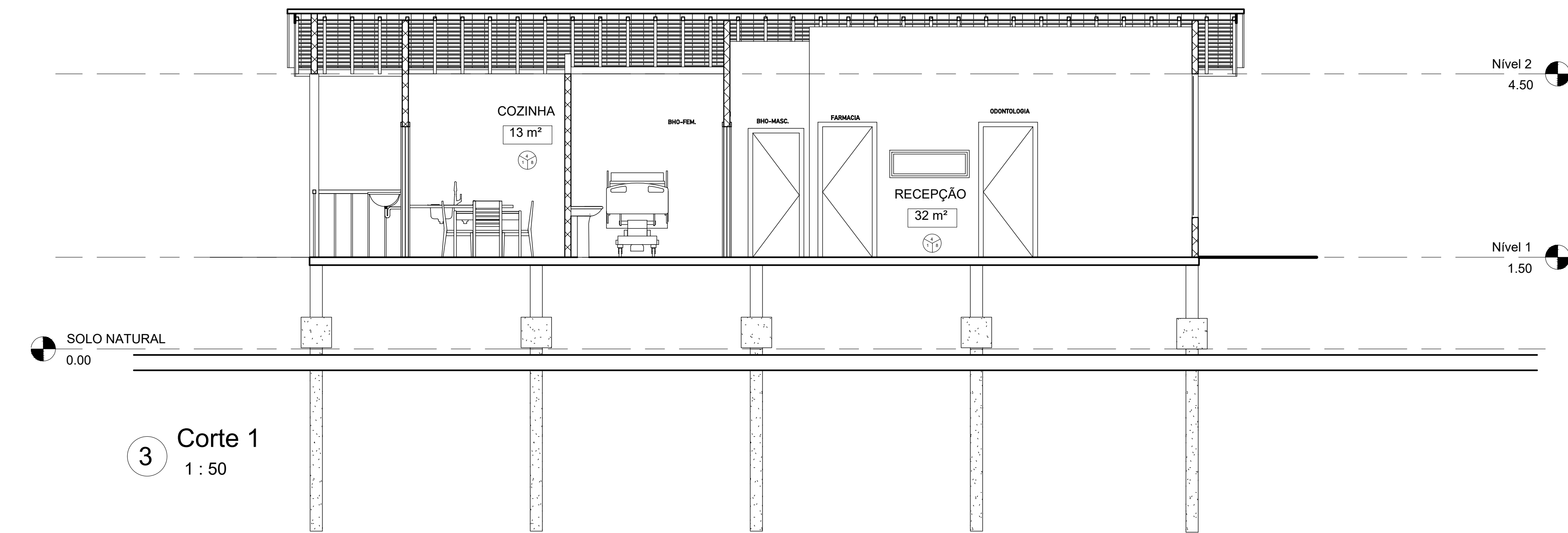

3 Corte 1
1 : 50

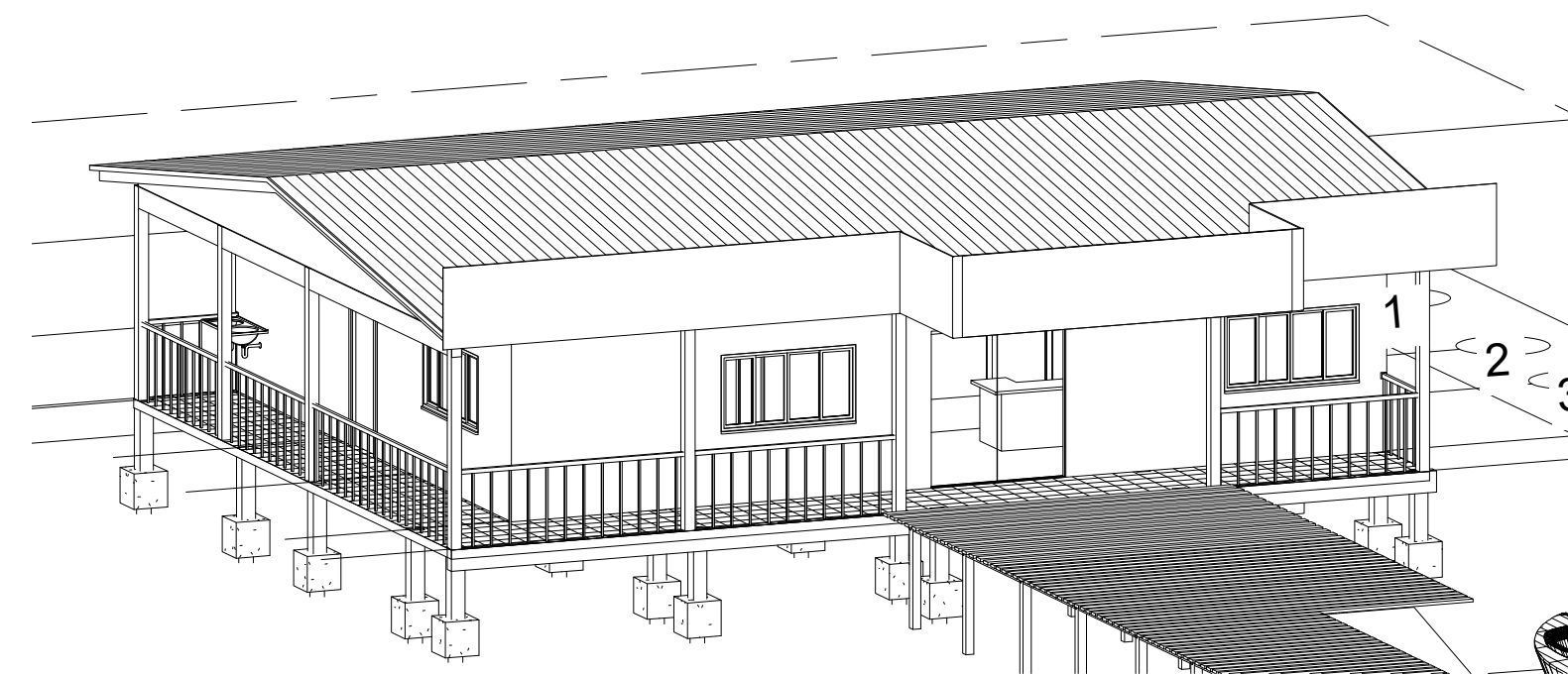

2 {3D}

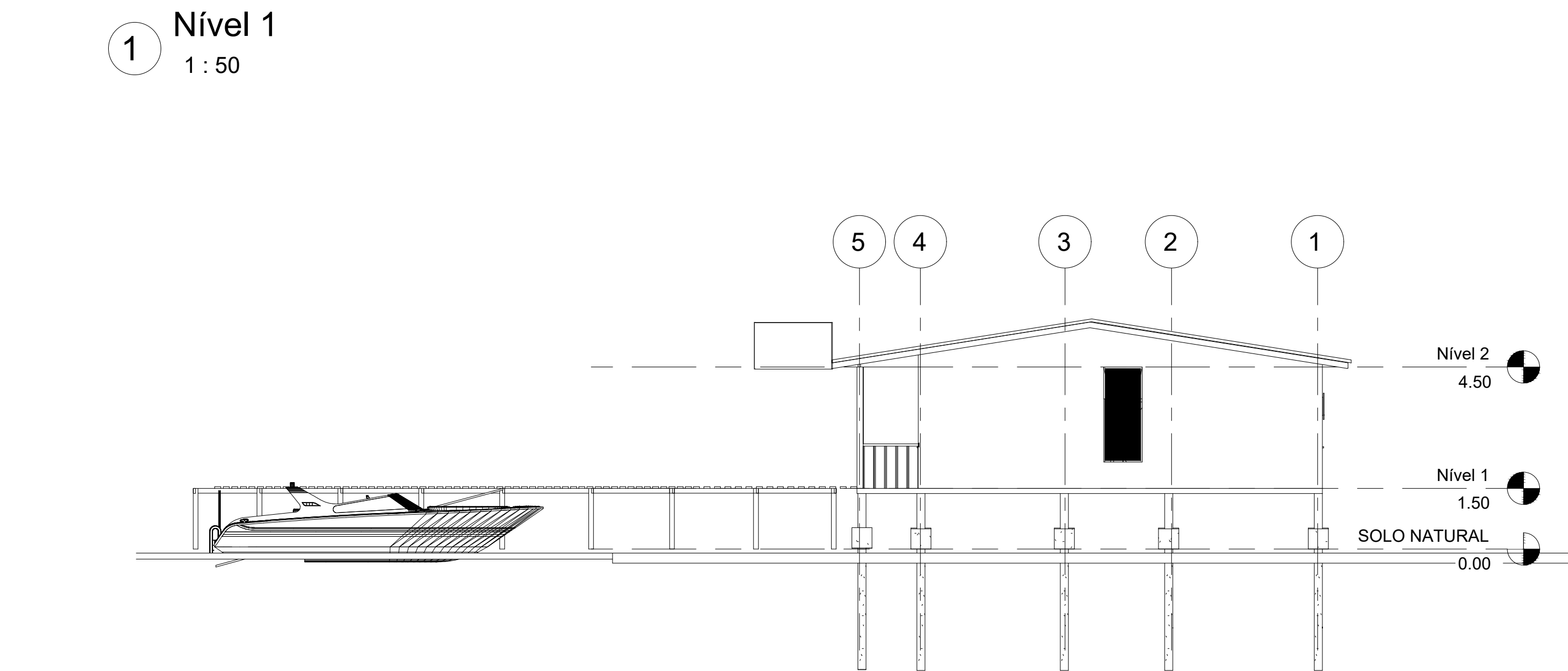

1 Nível 1
1 : 50

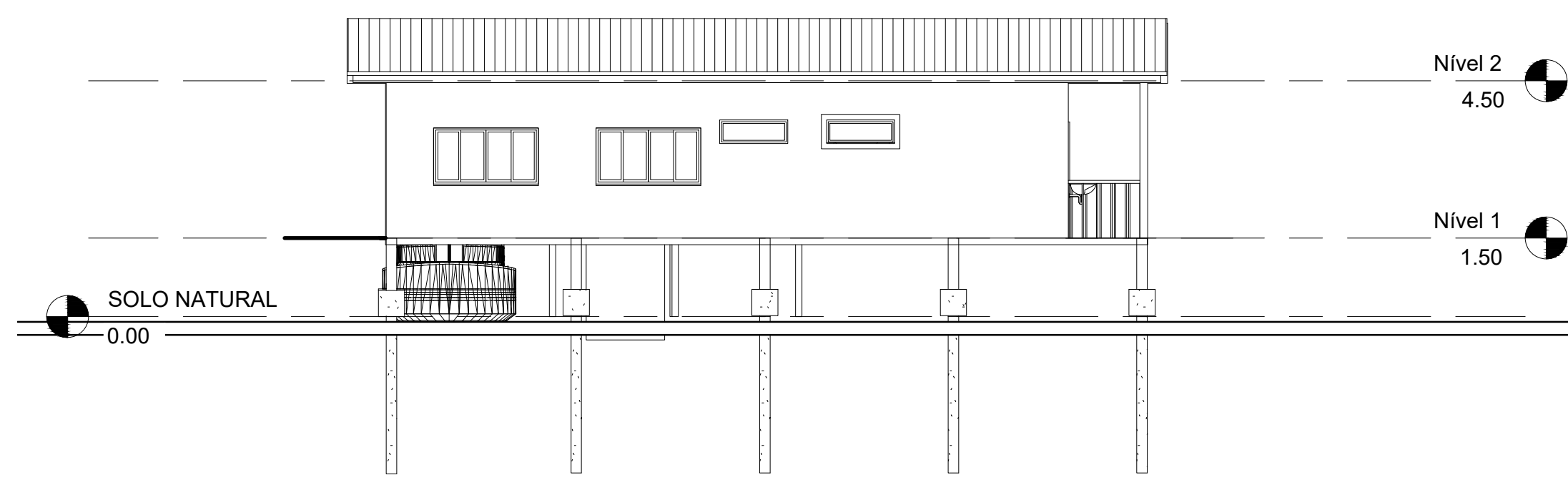

6 Norte
1 : 100

5 Leste
1 : 100

Tabela de parede						
Familia	Tipo	Largura	Comprimento	Contagem	Função	Volume
Parede básica						
Parede básica	Genérico - 130 mm Alvenaria	0.10	4.00	1	Exterior	1.09 m³
Parede básica	PAREDE DE MADEIRA DE LEI	0.10	9.89	1	Exterior	3.38 m³
Parede básica	PAREDE DE MADEIRA DE LEI	0.10	12.92	1	Exterior	3.44 m³
Parede básica	PAREDE DE MADEIRA DE LEI	0.10	9.89	1	Exterior	3.17 m³
Parede básica	PAREDE DE MADEIRA DE LEI	0.10	4.13	1	Exterior	1.52 m³
Parede básica	PAREDE DE MADEIRA DE LEI	0.10	3.13	1	Exterior	1.04 m³
Parede básica	PAREDE DE MADEIRA DE LEI	0.10	7.26	1	Exterior	2.32 m³
Parede básica	Genérico - 130 mm Alvenaria	0.10	2.63	1	Exterior	0.87 m³
Parede básica	PAREDE DE MADEIRA DE LEI	0.10	6.26	1	Exterior	1.95 m³
Parede básica	PAREDE DE MADEIRA DE LEI	0.10	4.13	1	Exterior	1.38 m³
Parede básica	Genérico - 130 mm Alvenaria	0.10	1.40	1	Exterior	0.37 m³
Parede básica	PAREDE DE MADEIRA DE LEI	0.10	5.26	1	Exterior	1.86 m³
Parede básica	Genérico - 130 mm Alvenaria	0.10	1.43	1	Exterior	0.30 m³
Parede básica	ACM	0.02	1.91	1	Interior	0.04 m³
Parede básica	ACM	0.02	5.20	1	Interior	0.12 m³
Parede básica	ACM	0.02	1.91	1	Interior	0.04 m³
Parede básica	ACM	0.02	6.80	1	Interior	0.16 m³
Parede básica	ACM	0.02	3.66	1	Interior	0.08 m³
Parede básica	Genérico - 130 mm Alvenaria	0.10	2.60	1	Exterior	0.78 m³
Parede básica	ACM	0.02	1.71	1	Interior	0.03 m³
Parede básica	ACM	0.02	0.76	1	Interior	0.01 m³
Parede básica	ACM	0.02	0.30	1	Interior	0.00 m³
Parede básica	Genérico - 130 mm Alvenaria	0.10	11.34	1	Exterior	0.76 m³
Parede básica	PAREDE DE MADEIRA DE LEI	0.10	1.50	1	Exterior	0.42 m³
Parede básica	PAREDE DE MADEIRA DE LEI	0.10	6.26	1	Exterior	1.41 m³
Parede básica	PAREDE DE MADEIRA DE LEI	0.10	8.46	1	Exterior	2.48 m³
Parede básica	PAREDE DE MADEIRA DE LEI	0.10	2.66	1	Exterior	0.77 m³
Parede básica: 28		2.16	130.03	28		30.56 m³
Total geral: 28		2.16	130.03	28		30.56 m³

Tabela de ambiente			
Nome	Acabamento do piso	Perímetro	Área
Ambiente			
Ambiente: 2		7.66	3 m²
Ambiente: 1		7.66	3 m²
BHO		7.66	3 m²
BHO: 1		7.66	3 m²
CIRCULAÇÃO EXTERNA			
CIRCULAÇÃO EXTERNA: 1		52.10	37 m²
CIRCULAÇÃO EXTERNA: 1			
CONSULTORIO MEDICO		14.12	12 m²
CONSULTORIO MEDICO: 1		14.12	12 m²
consultorio medico 2		14.06	11 m²
consultorio medico 2: 1		14.06	11 m²
COZINHA			
COZINHA: 1		15.44	13 m²
COZINHA: 1		15.44	13 m²
FARMACIA		13.12	10 m²
FARMACIA: 1		13.12	10 m²
procedimento		12.46	9 m²
procedimento: 1		12.46	9 m²
QUARTO/ALOJAMENTO			
QUARTO/ALOJAMENTO: 1		14.18	12 m²
QUARTO/ALOJAMENTO: 1			
RECEPÇÃO		34.88	32 m²
RECEPÇÃO: 1		34.88	32 m²
SALA ODONTO			
SALA ODONTO: 1		15.12	14 m²
SALA ODONTO: 1			
Área Serviço		Não incluso	Não incluso
Área Serviço: 1		0.00	0 m²
Total geral: 12		200.80	157 m²

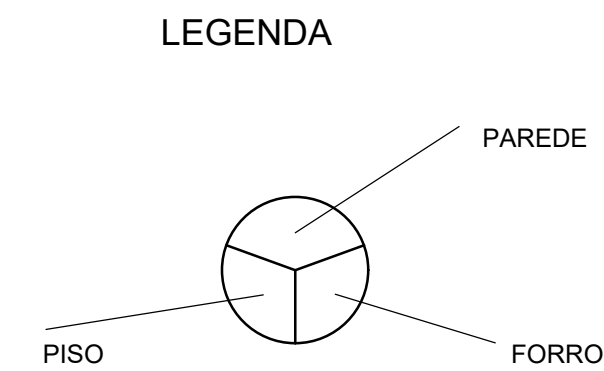

LEGENDA DE REVESTIMENTOS	
PISO	
01	PISO EM PORCELANATO LISO
02	PISO EM PORCELANATO SEMI-DERRAPANTE
03	PISO EM MADEIRA DE LEI
PAREDE	
04	PINTURA ACRILICA SEMI-BRILHO SOBRE MASSA ACRILICA
05	PINTURA ACRILICA SEMI-BRILHO SOBRE ALVENARIA
06	REVESTIMENTO CERAMICO EM PAREDE
FORRO	
07	FORRO EM GESSO ACARTONATO
08	FORRO EM MADEIRA ENCOSTADO NO TELHADO

LEGENDA DE ESQUADRIAS	
PORTAS	
P1	PORTA EM MADEIRA 80 X 210CM
P2	PORTA EM MADEIRA 80 X 210CM
P3	PORTA DE VIDRO 160 X 210CM
P4	PORTA DE VIDRO 160 X 210CM
JANELAS	
J1	JANELA EM MADEIRA 80 X 110CM/100CM
J2	BALCÃO 160 X 80CM

04					
03					
02					
01					
REVISÃO: DATA: DESCRIÇÃO			DESENHO		APROVADO
PROPRIETÁRIO:		ARQUITETURA:		EMPREENHIMENTO:	
PREFEITURA MUNICIPAL DE VITORIA DO JARI-AP		SIMBOLO DO ARQ.		SIMBOLO DO EMPR.	
CONTEÚDO		PROJETO EXECUTIVO			
PLANTA BAIXA-A0		OBRA:			
PLANTA BAIXA ELEVACÃO E CORTES		PÓSTO DE SAUDE PAGA DIVIDAS COMUNIDADE PAGA DIVIDAS ZONA RURAL DO VITORIA DO JARI			
ÁREAS:		CLIENTE:			
		PREFEITURA MUNICIPAL DE VITORIA DO JARI-AP			
		AUTOR DO PROJETO ARQUITETÔNICO:			
		JEFFRI CORTES DE MORAES CREAP N. 0313534411			
		RESPONSÁVEL TÉCNICO PELA OBRA:			
		ENG. CIVIL JEFFRI CORTES DE MORAES			
					ESCALA:
ENDEREÇO DO RESPONSÁVEL, TÉCNICO E TELEFONE: 98.99133-8863					

JEFFRI CORTES DE MORAES
CREA-AP 0313534411
ENGENHEIRO CIVIL